

Urządzenie:

## Bobrowice

Temperatura (C)

Data	Wartość
2019-03-18 01:00	10.2
2019-03-18 02:00	9.84
2019-03-18 03:00	9.65
2019-03-18 04:00	9.55
2019-03-18 05:00	9.25
2019-03-18 06:00	8.56
2019-03-18 07:00	7.97
2019-03-18 08:00	8.81
2019-03-18 09:00	12
2019-03-18 10:00	11.86
2019-03-18 11:00	14.05
2019-03-18 12:00	14.55
2019-03-18 13:00	13.18
2019-03-18 14:00	13.88
2019-03-18 15:00	14.34
2019-03-18 16:00	13.21
2019-03-18 17:00	12.05
2019-03-18 18:00	12
2019-03-18 19:00	10.69
2019-03-18 20:00	10.67
2019-03-18 21:00	9.95
2019-03-18 22:00	9.01
2019-03-18 23:00	8.55
2019-03-19 00:00	7.92

Średnia dobową wartość
10.91

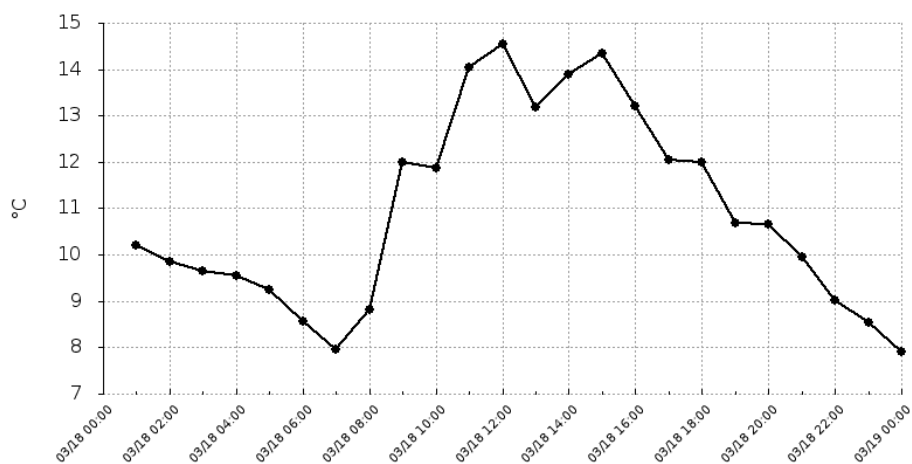

Raport wygenerowano: 2019-03-26 13:42

Urządzenie:

## Bobrowice

Wilgotność (%)

Data	Wartość
2019-03-18 01:00	71.73
2019-03-18 02:00	69.73
2019-03-18 03:00	70.19
2019-03-18 04:00	72.46
2019-03-18 05:00	73.06
2019-03-18 06:00	75.3
2019-03-18 07:00	75.87
2019-03-18 08:00	71.14
2019-03-18 09:00	57.15
2019-03-18 10:00	54.5
2019-03-18 11:00	50.61
2019-03-18 12:00	47.68
2019-03-18 13:00	48.82
2019-03-18 14:00	47.98
2019-03-18 15:00	45.9
2019-03-18 16:00	47.58
2019-03-18 17:00	55.05
2019-03-18 18:00	56.41
2019-03-18 19:00	57.06
2019-03-18 20:00	56.41
2019-03-18 21:00	59
2019-03-18 22:00	62.53
2019-03-18 23:00	65.52
2019-03-19 00:00	69.43

Średnia dobową wartość
60.88

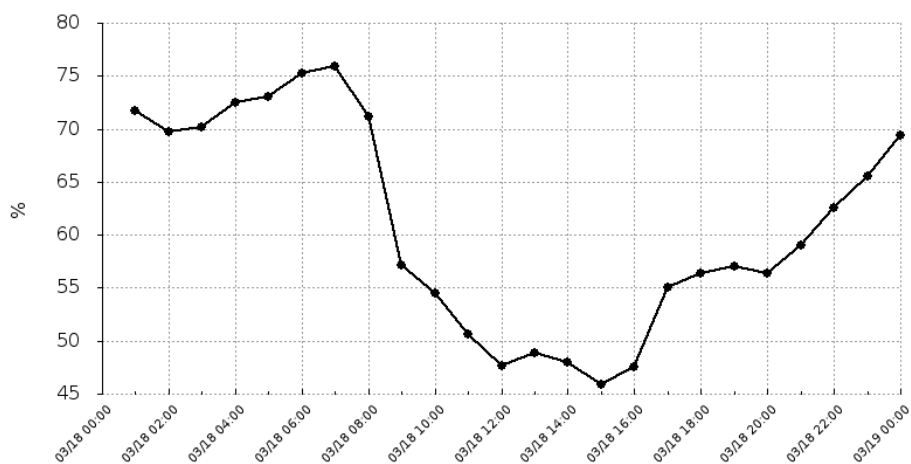

Raport wygenerowano: 2019-03-26 13:42

Urządzenie:

## Bobrowice

Ciśnienie (hPa)

Data	Wartość
2019-03-18 01:00	1005.43
2019-03-18 02:00	1007.61
2019-03-18 03:00	1007.45
2019-03-18 04:00	1006.71
2019-03-18 05:00	1009.19
2019-03-18 06:00	1007.24
2019-03-18 07:00	1009.53
2019-03-18 08:00	1010.33
2019-03-18 09:00	1010.16
2019-03-18 10:00	1010.13
2019-03-18 11:00	1010.91
2019-03-18 12:00	1010.76
2019-03-18 13:00	1011.35
2019-03-18 14:00	1010.49
2019-03-18 15:00	1011.39
2019-03-18 16:00	1011.91
2019-03-18 17:00	1010.47
2019-03-18 18:00	1010.46
2019-03-18 19:00	1012.1
2019-03-18 20:00	1011.49
2019-03-18 21:00	1012.44
2019-03-18 22:00	1014.01
2019-03-18 23:00	1014.06
2019-03-19 00:00	1015.05

Średnia dobową wartość
1010.44

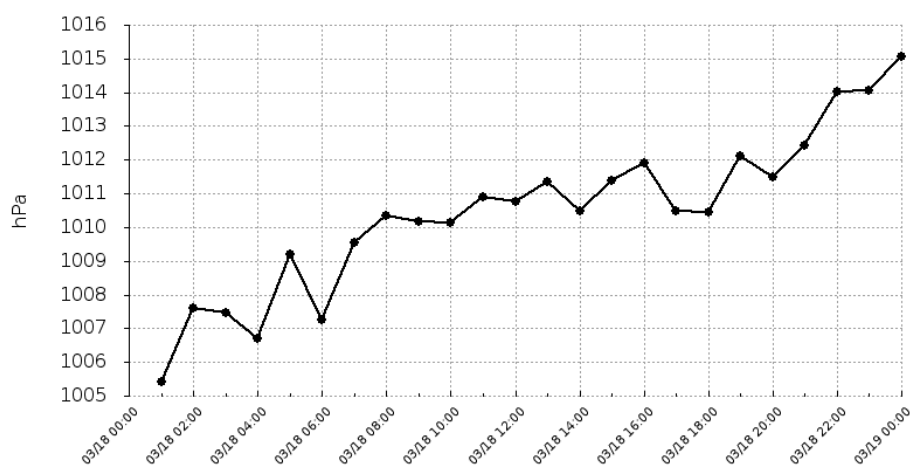

Raport wygenerowano: 2019-03-26 13:42

Urządzenie:

## Bobrowice

Pyły zawieszone o średnicy mniejszej 2.5 mikrometrów (PM2.5)

Data	Wartość
2019-03-18 01:00	3.19
2019-03-18 02:00	2.5
2019-03-18 03:00	1.84
2019-03-18 04:00	3.22
2019-03-18 05:00	2.85
2019-03-18 06:00	3.26
2019-03-18 07:00	3.83
2019-03-18 08:00	3.01
2019-03-18 09:00	6.15
2019-03-18 10:00	9.73
2019-03-18 11:00	7.17
2019-03-18 12:00	11.38
2019-03-18 13:00	16.47
2019-03-18 14:00	26.76
2019-03-18 15:00	22.67
2019-03-18 16:00	29.81
2019-03-18 17:00	22.22
2019-03-18 18:00	34.57
2019-03-18 19:00	30.28
2019-03-18 20:00	46.49
2019-03-18 21:00	36.54
2019-03-18 22:00	20.5
2019-03-18 23:00	19.6
2019-03-19 00:00	12.23

Średnia dobową wartość  
15.68

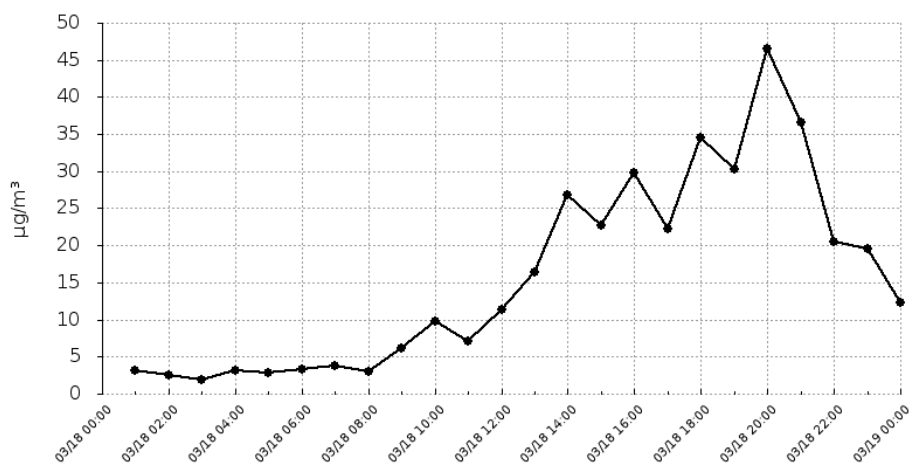

Raport wygenerowano: 2019-03-26 13:42

Urządzenie:

## Bobrowice

Pyły zawieszone o średnicy mniejszej niż 10 mikrometrów (PM10)

Data	Wartość
2019-03-18 01:00	5.32
2019-03-18 02:00	4.16
2019-03-18 03:00	3.06
2019-03-18 04:00	5.37
2019-03-18 05:00	4.74
2019-03-18 06:00	5.43
2019-03-18 07:00	6.39
2019-03-18 08:00	5.01
2019-03-18 09:00	10.25
2019-03-18 10:00	16.23
2019-03-18 11:00	11.95
2019-03-18 12:00	18.96
2019-03-18 13:00	27.44
2019-03-18 14:00	44.6
2019-03-18 15:00	37.79
2019-03-18 16:00	49.68
2019-03-18 17:00	37.04
2019-03-18 18:00	57.62
2019-03-18 19:00	50.47
2019-03-18 20:00	77.49
2019-03-18 21:00	60.9
2019-03-18 22:00	34.16
2019-03-18 23:00	32.67
2019-03-19 00:00	20.39

Średnia dobowa wartość  
26.13

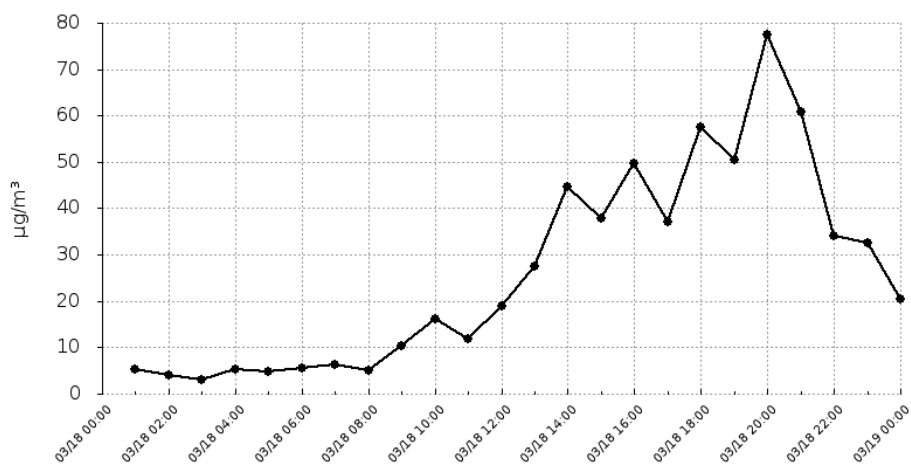

Raport wygenerowano: 2019-03-26 13:42

Urządzenie:

## Bobrowice

Temperatura (C)

Data	Wartość
2019-03-19 01:00	7.52
2019-03-19 02:00	7.2
2019-03-19 03:00	7.52
2019-03-19 04:00	7.14
2019-03-19 05:00	6.69
2019-03-19 06:00	7.23
2019-03-19 07:00	8.22
2019-03-19 08:00	9.46
2019-03-19 09:00	10.48
2019-03-19 10:00	11.13
2019-03-19 11:00	12.27
2019-03-19 12:00	12.71
2019-03-19 13:00	13.15
2019-03-19 14:00	11.9
2019-03-19 15:00	12.46
2019-03-19 16:00	13.41
2019-03-19 17:00	13.59
2019-03-19 18:00	13.05
2019-03-19 19:00	11.61
2019-03-19 20:00	9.49
2019-03-19 21:00	7.53
2019-03-19 22:00	6.2
2019-03-19 23:00	5.43
2019-03-20 00:00	4.94

Średnia dobową wartość
9.6

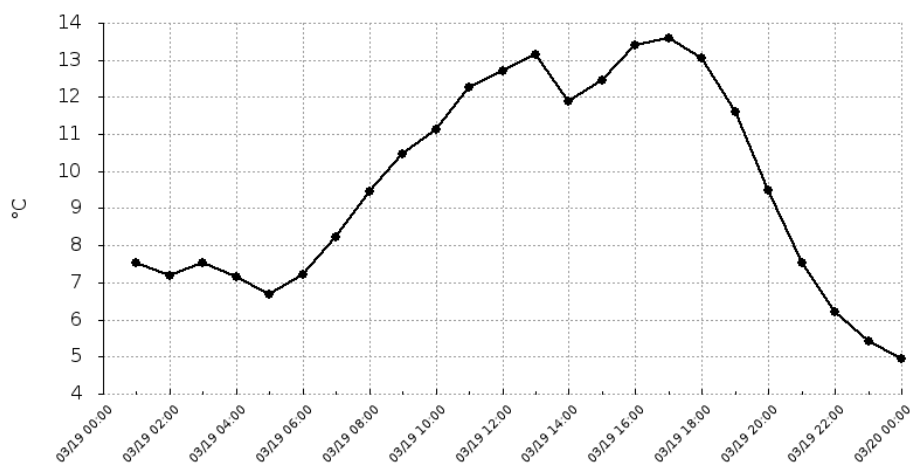

Raport wygenerowano: 2019-03-26 13:42

Urządzenie:

## Bobrowice

Wilgotność (%)

Data	Wartość
2019-03-19 01:00	72.33
2019-03-19 02:00	74.58
2019-03-19 03:00	73.47
2019-03-19 04:00	75.05
2019-03-19 05:00	77.47
2019-03-19 06:00	75.09
2019-03-19 07:00	71.01
2019-03-19 08:00	67.28
2019-03-19 09:00	62.42
2019-03-19 10:00	58.64
2019-03-19 11:00	53.78
2019-03-19 12:00	51.93
2019-03-19 13:00	52.31
2019-03-19 14:00	51.95
2019-03-19 15:00	48.26
2019-03-19 16:00	45.86
2019-03-19 17:00	43.91
2019-03-19 18:00	46.51
2019-03-19 19:00	56.12
2019-03-19 20:00	61.97
2019-03-19 21:00	68.94
2019-03-19 22:00	72.92
2019-03-19 23:00	75.36
2019-03-20 00:00	75.29

Średnia dobową wartość
63.02

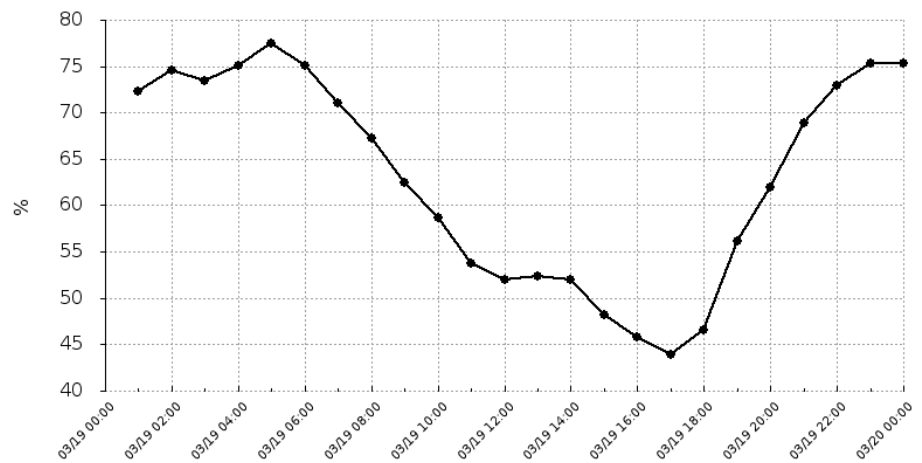

Raport wygenerowano: 2019-03-26 13:42

Urządzenie:

## Bobrowice

Ciśnienie (hPa)

Data	Wartość
2019-03-19 01:00	1015.55
2019-03-19 02:00	1016.75
2019-03-19 03:00	1016.92
2019-03-19 04:00	1017.92
2019-03-19 05:00	1018.08
2019-03-19 06:00	1018.5
2019-03-19 07:00	1020.5
2019-03-19 08:00	1020.19
2019-03-19 09:00	1021.18
2019-03-19 10:00	1019.9
2019-03-19 11:00	1022.59
2019-03-19 12:00	1021.9
2019-03-19 13:00	1023.41
2019-03-19 14:00	1022.98
2019-03-19 15:00	1022.82
2019-03-19 16:00	1024.41
2019-03-19 17:00	1022.69
2019-03-19 18:00	1025.17
2019-03-19 19:00	1023.1
2019-03-19 20:00	1026.84
2019-03-19 21:00	1025.75
2019-03-19 22:00	1026.1
2019-03-19 23:00	1028.42
2019-03-20 00:00	1028.71

Średnia dobową wartość
1022.1

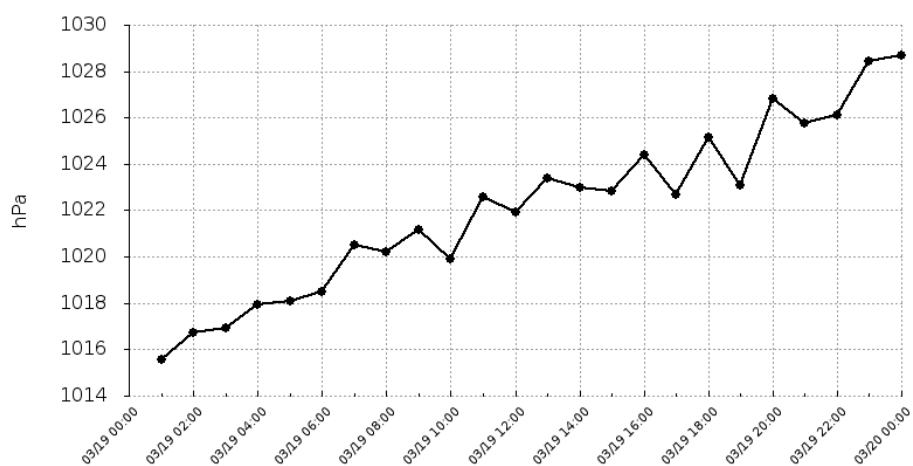

Raport wygenerowano: 2019-03-26 13:42



Urządzenie:

## Bobrowice

Pyły zawieszone o średnicy mniejszej 2.5 mikrometrów (PM2.5)

Data	Wartość
2019-03-19 01:00	6.07
2019-03-19 02:00	4.09
2019-03-19 03:00	3.12
2019-03-19 04:00	2.74
2019-03-19 05:00	2.95
2019-03-19 06:00	3.57
2019-03-19 07:00	9.25
2019-03-19 08:00	8.76
2019-03-19 09:00	15.07
2019-03-19 10:00	12.07
2019-03-19 11:00	7.28
2019-03-19 12:00	8.61
2019-03-19 13:00	19.84
2019-03-19 14:00	16.44
2019-03-19 15:00	39.01
2019-03-19 16:00	31.4
2019-03-19 17:00	32.71
2019-03-19 18:00	69.44
2019-03-19 19:00	39.64
2019-03-19 20:00	106.83
2019-03-19 21:00	44.37
2019-03-19 22:00	40.12
2019-03-19 23:00	51.37
2019-03-20 00:00	56.98

Średnia dobową wartość  
26.32

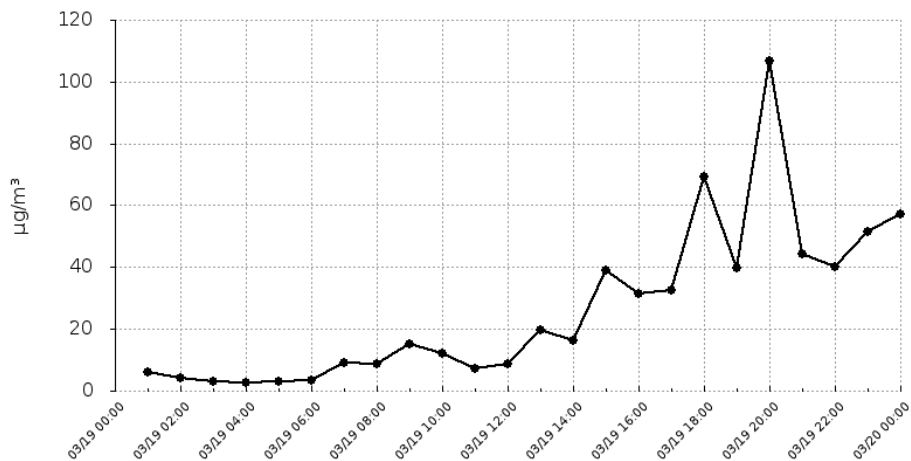

Raport wygenerowano: 2019-03-26 13:42

Urządzenie:

## Bobrowice

Pyły zawieszane o średnicy mniejszej niż 10 mikrometrów (PM10)

Data	Wartość
2019-03-19 01:00	10.13
2019-03-19 02:00	6.82
2019-03-19 03:00	5.21
2019-03-19 04:00	4.57
2019-03-19 05:00	4.91
2019-03-19 06:00	5.94
2019-03-19 07:00	15.43
2019-03-19 08:00	14.6
2019-03-19 09:00	25.11
2019-03-19 10:00	20.11
2019-03-19 11:00	12.13
2019-03-19 12:00	14.35
2019-03-19 13:00	33.06
2019-03-19 14:00	27.4
2019-03-19 15:00	65.01
2019-03-19 16:00	52.32
2019-03-19 17:00	54.52
2019-03-19 18:00	115.73
2019-03-19 19:00	66.07
2019-03-19 20:00	178.05
2019-03-19 21:00	73.95
2019-03-19 22:00	66.87
2019-03-19 23:00	85.61
2019-03-20 00:00	94.96

Średnia dobową wartość  
43.87

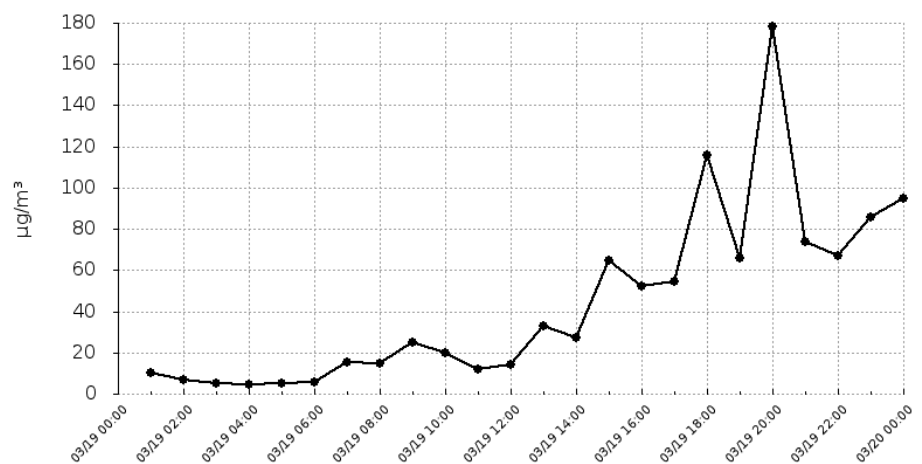

Raport wygenerowano: 2019-03-26 13:42

Urządzenie:

## Bobrowice

Temperatura (C)

Data	Wartość
2019-03-20 01:00	4.44
2019-03-20 02:00	3.92
2019-03-20 03:00	3.42
2019-03-20 04:00	3.11
2019-03-20 05:00	2.88
2019-03-20 06:00	2.52
2019-03-20 07:00	2.6
2019-03-20 08:00	4.17
2019-03-20 09:00	7.29
2019-03-20 10:00	9.72
2019-03-20 11:00	11.56
2019-03-20 12:00	13.92
2019-03-20 13:00	14.44
2019-03-20 14:00	15.04
2019-03-20 15:00	15.17
2019-03-20 16:00	15.21
2019-03-20 17:00	14.85
2019-03-20 18:00	14.78
2019-03-20 19:00	13.24
2019-03-20 20:00	11.96
2019-03-20 21:00	12.26
2019-03-20 22:00	12.92
2019-03-20 23:00	13.02
2019-03-21 00:00	13.27

Średnia dobową wartość
9.82

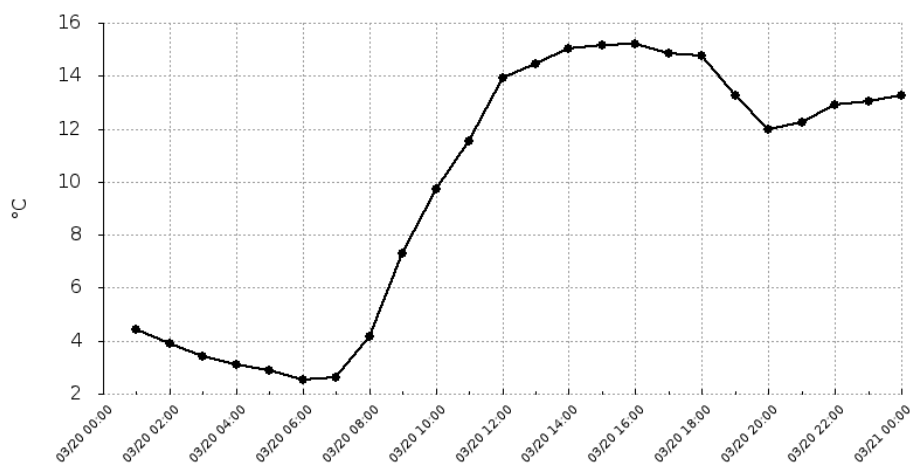

Raport wygenerowano: 2019-03-26 13:42

Urządzenie:

## Bobrowice

Wilgotność (%)

Data	Wartość
2019-03-20 01:00	76.42
2019-03-20 02:00	76.73
2019-03-20 03:00	77.77
2019-03-20 04:00	78.13
2019-03-20 05:00	76.98
2019-03-20 06:00	76.71
2019-03-20 07:00	78.61
2019-03-20 08:00	81.4
2019-03-20 09:00	75.43
2019-03-20 10:00	63.77
2019-03-20 11:00	54.52
2019-03-20 12:00	48.75
2019-03-20 13:00	45.46
2019-03-20 14:00	42.42
2019-03-20 15:00	38.43
2019-03-20 16:00	37.16
2019-03-20 17:00	38.18
2019-03-20 18:00	41.27
2019-03-20 19:00	45.44
2019-03-20 20:00	51.16
2019-03-20 21:00	50.64
2019-03-20 22:00	48.43
2019-03-20 23:00	48.21
2019-03-21 00:00	49.38

Średnia dobowa wartość
58.39

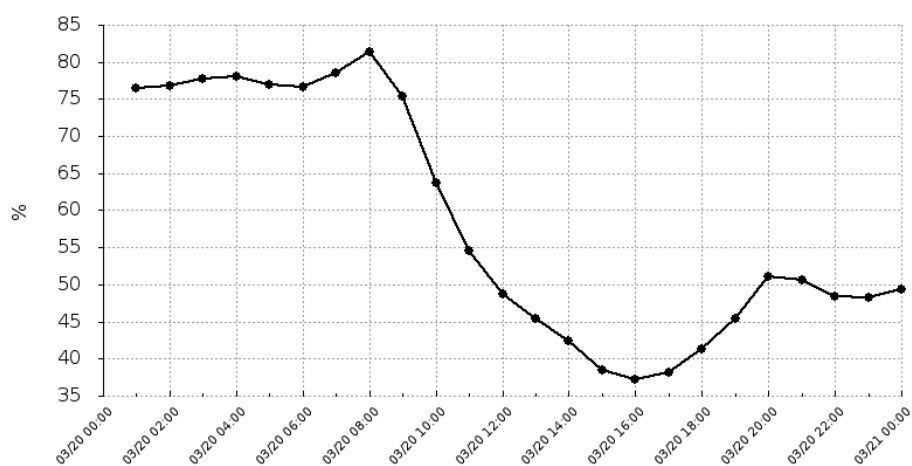

Raport wygenerowano: 2019-03-26 13:42

Urządzenie:

## Bobrowice

Ciśnienie (hPa)

Data	Wartość
2019-03-20 01:00	1029.69
2019-03-20 02:00	1029.66
2019-03-20 03:00	1029.53
2019-03-20 04:00	1029.49
2019-03-20 05:00	1029.63
2019-03-20 06:00	1031.07
2019-03-20 07:00	1030.54
2019-03-20 08:00	1030.56
2019-03-20 09:00	1030.03
2019-03-20 10:00	1031.18
2019-03-20 11:00	1030.83
2019-03-20 12:00	1031.57
2019-03-20 13:00	1030.96
2019-03-20 14:00	1029.63
2019-03-20 15:00	1030.96
2019-03-20 16:00	1029.45
2019-03-20 17:00	1029.91
2019-03-20 18:00	1028.81
2019-03-20 19:00	1029.94
2019-03-20 20:00	1030.04
2019-03-20 21:00	1030.21
2019-03-20 22:00	1030.41
2019-03-20 23:00	1030.46
2019-03-21 00:00	1030.34

Średnia dobową wartość
1030.2

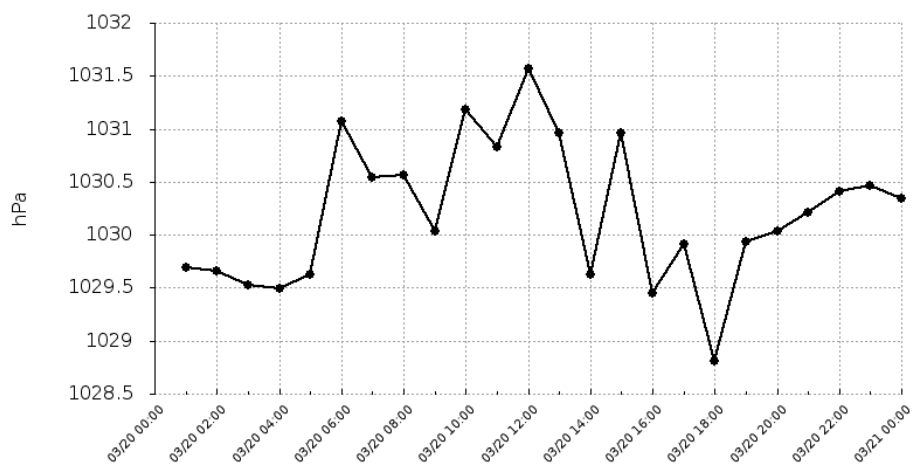

Raport wygenerowano: 2019-03-26 13:42

Urządzenie:

## Bobrowice

Pyły zawieszone o średnicy mniejszej 2.5 mikrometrów (PM2.5)

Data	Wartość
2019-03-20 01:00	47.12
2019-03-20 02:00	33.47
2019-03-20 03:00	13.34
2019-03-20 04:00	11.45
2019-03-20 05:00	11.06
2019-03-20 06:00	12.65
2019-03-20 07:00	33.58
2019-03-20 08:00	45.66
2019-03-20 09:00	31.25
2019-03-20 10:00	19.01
2019-03-20 11:00	8.82
2019-03-20 12:00	8.96
2019-03-20 13:00	18.97
2019-03-20 14:00	20.79
2019-03-20 15:00	27.39
2019-03-20 16:00	23.93
2019-03-20 17:00	54
2019-03-20 18:00	46.01
2019-03-20 19:00	56.1
2019-03-20 20:00	96.57
2019-03-20 21:00	73.23
2019-03-20 22:00	57.95
2019-03-20 23:00	60.52
2019-03-21 00:00	43.5

Średnia dobowa wartość  
35,64

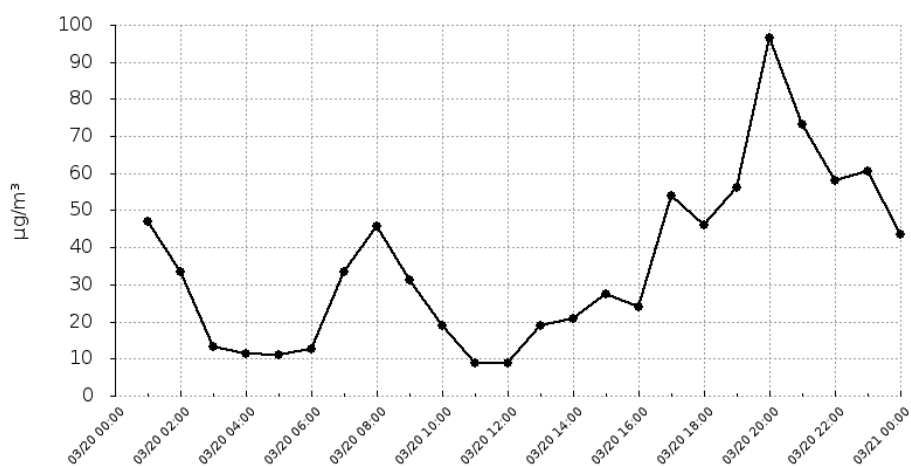

Raport wygenerowano: 2019-03-26 13:42

Urządzenie:

## Bobrowice

Pyły zawieszone o średnicy mniejszej niż 10 mikrometrów (PM10)

Data	Wartość
2019-03-20 01:00	78.53
2019-03-20 02:00	55.79
2019-03-20 03:00	22.24
2019-03-20 04:00	19.08
2019-03-20 05:00	18.44
2019-03-20 06:00	21.09
2019-03-20 07:00	55.98
2019-03-20 08:00	76.1
2019-03-20 09:00	52.09
2019-03-20 10:00	31.69
2019-03-20 11:00	14.7
2019-03-20 12:00	14.94
2019-03-20 13:00	31.62
2019-03-20 14:00	34.65
2019-03-20 15:00	45.66
2019-03-20 16:00	39.89
2019-03-20 17:00	89.99
2019-03-20 18:00	76.69
2019-03-20 19:00	93.5
2019-03-20 20:00	160.95
2019-03-20 21:00	122.05
2019-03-20 22:00	96.58
2019-03-20 23:00	100.87
2019-03-21 00:00	72.5

Średnia dobowa wartość  
59.4

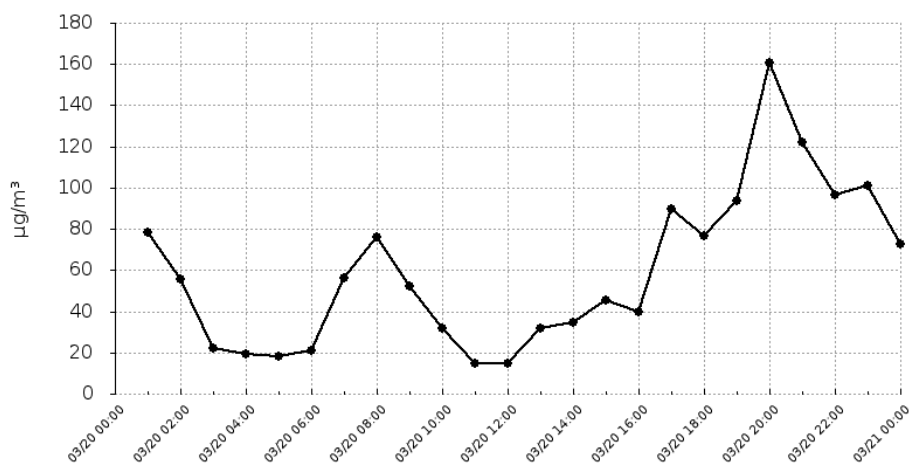

Raport wygenerowano: 2019-03-26 13:42

Urządzenie:

## Bobrowice

Temperatura (C)

Data	Wartość
2019-03-21 01:00	13.42
2019-03-21 02:00	13.52
2019-03-21 03:00	13.65
2019-03-21 04:00	13.6
2019-03-21 05:00	13.58
2019-03-21 06:00	13.46
2019-03-21 07:00	13.47
2019-03-21 08:00	13.78
2019-03-21 09:00	14.46
2019-03-21 10:00	16.68
2019-03-21 11:00	18.49
2019-03-21 12:00	18.89
2019-03-21 13:00	17.6
2019-03-21 14:00	17.73
2019-03-21 15:00	18.03
2019-03-21 16:00	18.3
2019-03-21 17:00	16.27
2019-03-21 18:00	14.97
2019-03-21 19:00	14.8
2019-03-21 20:00	14.36
2019-03-21 21:00	13.49
2019-03-21 22:00	12.5
2019-03-21 23:00	11.91
2019-03-22 00:00	10.78

Średnia dobową wartość
14.91

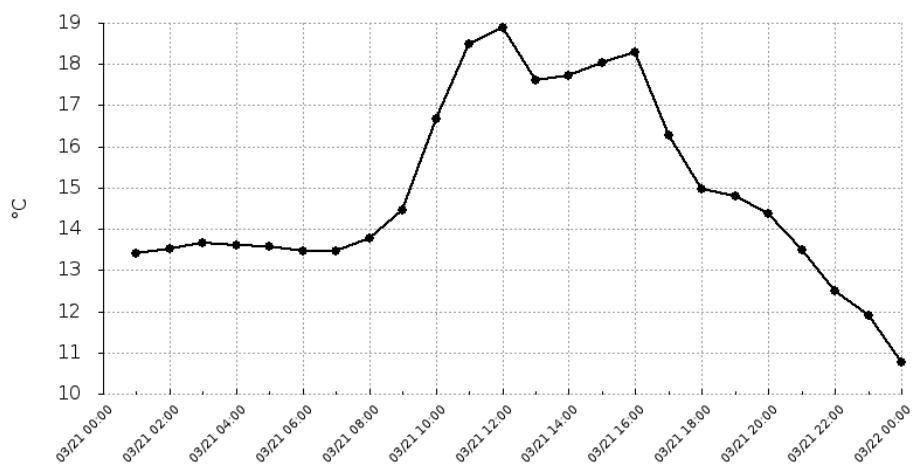

Raport wygenerowano: 2019-03-26 13:42



Urządzenie:

## Bobrowice

Wilgotność (%)

Data	Wartość
2019-03-21 01:00	50.06
2019-03-21 02:00	50.76
2019-03-21 03:00	51.47
2019-03-21 04:00	53.34
2019-03-21 05:00	55.01
2019-03-21 06:00	57.77
2019-03-21 07:00	59.16
2019-03-21 08:00	59.89
2019-03-21 09:00	58.54
2019-03-21 10:00	55.75
2019-03-21 11:00	52.53
2019-03-21 12:00	51.88
2019-03-21 13:00	56.28
2019-03-21 14:00	56.77
2019-03-21 15:00	55.43
2019-03-21 16:00	54.66
2019-03-21 17:00	63.49
2019-03-21 18:00	70.39
2019-03-21 19:00	71.58
2019-03-21 20:00	72.1
2019-03-21 21:00	73.72
2019-03-21 22:00	76.77
2019-03-21 23:00	78.27
2019-03-22 00:00	78.48

Średnia dobową wartość
61

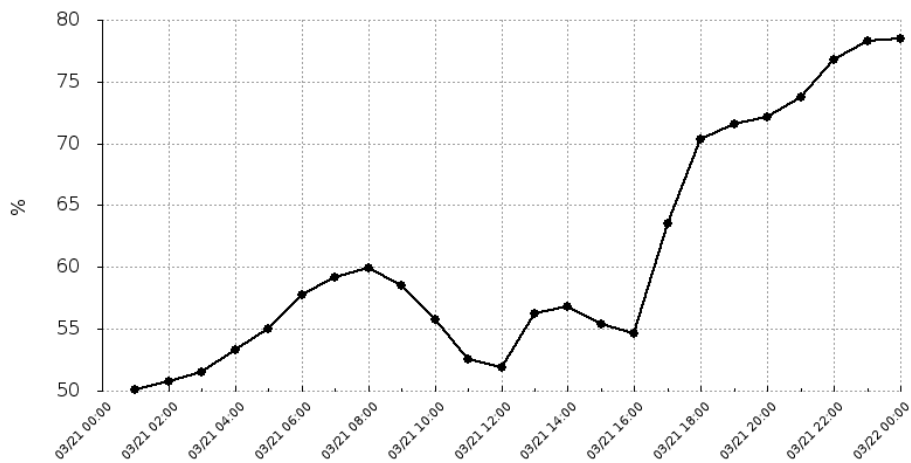

Raport wygenerowano: 2019-03-26 13:42

Urządzenie:

## Bobrowice

Ciśnienie (hPa)

Data	Wartość
2019-03-21 01:00	1030.59
2019-03-21 02:00	1031.33
2019-03-21 03:00	1031.07
2019-03-21 04:00	1030.45
2019-03-21 05:00	1031.09
2019-03-21 06:00	1029.1
2019-03-21 07:00	1029.31
2019-03-21 08:00	1030.33
2019-03-21 09:00	1031.49
2019-03-21 10:00	1032.07
2019-03-21 11:00	1032.65
2019-03-21 12:00	1031.12
2019-03-21 13:00	1031.59
2019-03-21 14:00	1031.55
2019-03-21 15:00	1028.91
2019-03-21 16:00	1030.26
2019-03-21 17:00	1029.25
2019-03-21 18:00	1030.01
2019-03-21 19:00	1029.4
2019-03-21 20:00	1029.7
2019-03-21 21:00	1030.08
2019-03-21 22:00	1029.52
2019-03-21 23:00	1030.75
2019-03-22 00:00	1029.72

Średnia dobową wartość
1030.47

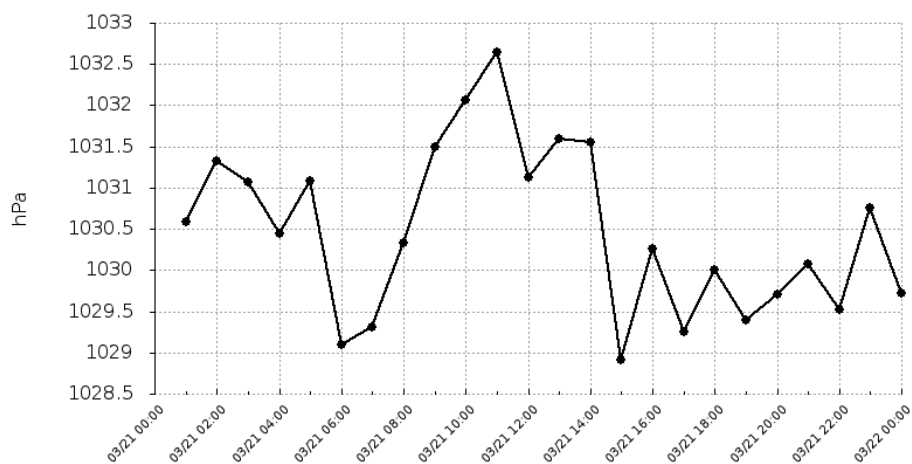

Raport wygenerowano: 2019-03-26 13:42

Urządzenie:

## Bobrowice

Pyły zawieszone o średnicy mniejszej 2.5 mikrometrów (PM2.5)

Data	Wartość
2019-03-21 01:00	14.05
2019-03-21 02:00	12.32
2019-03-21 03:00	12.68
2019-03-21 04:00	14.62
2019-03-21 05:00	16.15
2019-03-21 06:00	18.64
2019-03-21 07:00	22.66
2019-03-21 08:00	21.7
2019-03-21 09:00	30.73
2019-03-21 10:00	34.77
2019-03-21 11:00	26.33
2019-03-21 12:00	20.81
2019-03-21 13:00	17.11
2019-03-21 14:00	32.21
2019-03-21 15:00	30.25
2019-03-21 16:00	28.33
2019-03-21 17:00	22.25
2019-03-21 18:00	46.57
2019-03-21 19:00	105.15
2019-03-21 20:00	73.8
2019-03-21 21:00	64.16
2019-03-21 22:00	49.35
2019-03-21 23:00	68.71
2019-03-22 00:00	40.29

Średnia dobowa wartość  
34.32

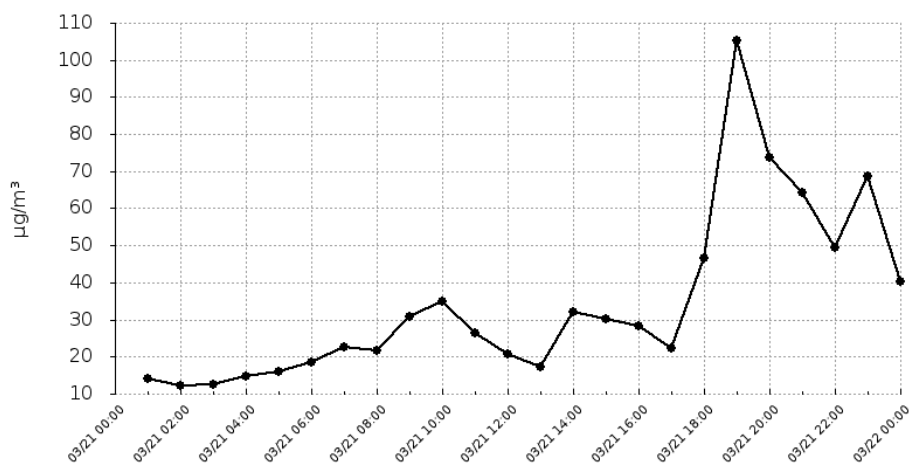

Raport wygenerowano: 2019-03-26 13:42

Urządzenie:

## Bobrowice

Pyły zawieszone o średnicy mniejszej niż 10 mikrometrów (PM10)

Data	Wartość
2019-03-21 01:00	23.41
2019-03-21 02:00	20.53
2019-03-21 03:00	21.14
2019-03-21 04:00	24.37
2019-03-21 05:00	26.91
2019-03-21 06:00	31.06
2019-03-21 07:00	37.77
2019-03-21 08:00	36.17
2019-03-21 09:00	51.22
2019-03-21 10:00	57.95
2019-03-21 11:00	43.89
2019-03-21 12:00	34.69
2019-03-21 13:00	28.52
2019-03-21 14:00	53.68
2019-03-21 15:00	50.42
2019-03-21 16:00	47.21
2019-03-21 17:00	37.09
2019-03-21 18:00	77.61
2019-03-21 19:00	175.24
2019-03-21 20:00	123
2019-03-21 21:00	106.92
2019-03-21 22:00	82.25
2019-03-21 23:00	114.51
2019-03-22 00:00	67.14

Średnia dobową wartość  
57.2

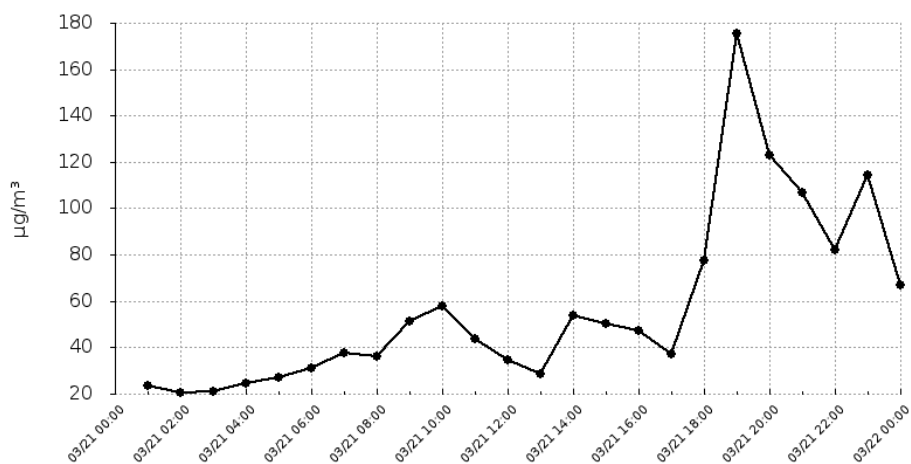

Raport wygenerowano: 2019-03-26 13:42

Urządzenie:

## Bobrowice

Temperatura (C)

Data	Wartość
2019-03-22 01:00	9.76
2019-03-22 02:00	9.02
2019-03-22 03:00	8.44
2019-03-22 04:00	7.57
2019-03-22 05:00	7.1
2019-03-22 06:00	7.49
2019-03-22 07:00	8.46
2019-03-22 08:00	9.77
2019-03-22 09:00	11.4
2019-03-22 10:00	13.37
2019-03-22 11:00	15.84
2019-03-22 12:00	16.67
2019-03-22 13:00	17.25
2019-03-22 14:00	17.63
2019-03-22 15:00	18.07
2019-03-22 16:00	17.41
2019-03-22 17:00	16.36
2019-03-22 18:00	15.73
2019-03-22 19:00	14.57
2019-03-22 20:00	14.06
2019-03-22 21:00	13.67
2019-03-22 22:00	13.37
2019-03-22 23:00	12.41
2019-03-23 00:00	11.09

Średnia dobową wartość
12.77

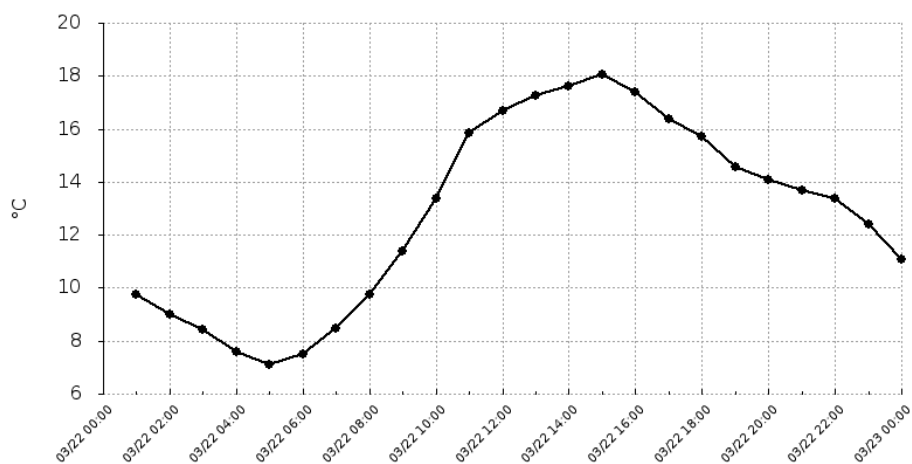

Raport wygenerowano: 2019-03-26 13:42

Urządzenie:

## Bobrowice

Wilgotność (%)

Data	Wartość
2019-03-22 01:00	79.69
2019-03-22 02:00	80.11
2019-03-22 03:00	78.62
2019-03-22 04:00	79.04
2019-03-22 05:00	79.89
2019-03-22 06:00	78.93
2019-03-22 07:00	78.93
2019-03-22 08:00	78.65
2019-03-22 09:00	77.75
2019-03-22 10:00	75.28
2019-03-22 11:00	69.47
2019-03-22 12:00	65.7
2019-03-22 13:00	63.66
2019-03-22 14:00	61.84
2019-03-22 15:00	60.26
2019-03-22 16:00	62.87
2019-03-22 17:00	66.63
2019-03-22 18:00	69.22
2019-03-22 19:00	73.78
2019-03-22 20:00	76.55
2019-03-22 21:00	78.4
2019-03-22 22:00	79.44
2019-03-22 23:00	81.39
2019-03-23 00:00	82.66

Średnia dobową wartość
74.12

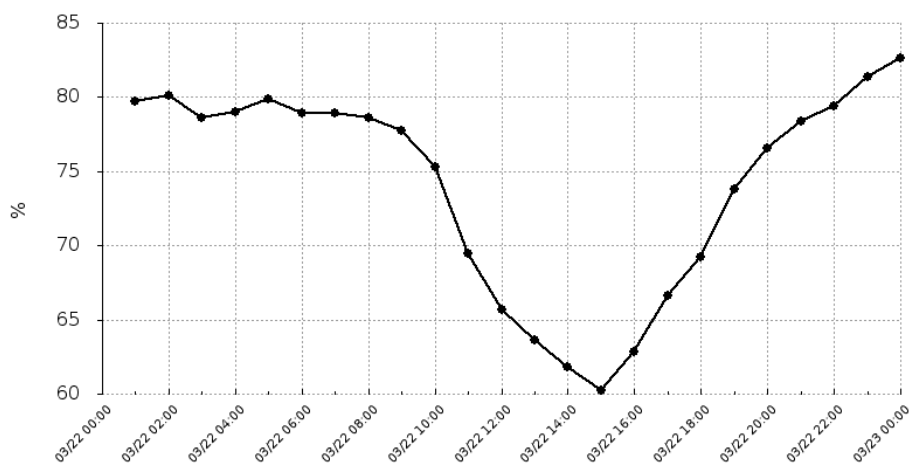

Raport wygenerowano: 2019-03-26 13:42

Urządzenie:

## Bobrowice

Ciśnienie (hPa)

Data	Wartość
2019-03-22 01:00	1031.38
2019-03-22 02:00	1028.74
2019-03-22 03:00	1030.81
2019-03-22 04:00	1029.75
2019-03-22 05:00	1029.69
2019-03-22 06:00	1029.67
2019-03-22 07:00	1030.19
2019-03-22 08:00	1031.14
2019-03-22 09:00	1031.21
2019-03-22 10:00	1031.57
2019-03-22 11:00	1031.5
2019-03-22 12:00	1030.99
2019-03-22 13:00	1031.09
2019-03-22 14:00	1030.12
2019-03-22 15:00	1029.04
2019-03-22 16:00	1028.5
2019-03-22 17:00	1028.88
2019-03-22 18:00	1028.53
2019-03-22 19:00	1029.04
2019-03-22 20:00	1028.49
2019-03-22 21:00	1028.91
2019-03-22 22:00	1027.88
2019-03-22 23:00	1028.05
2019-03-23 00:00	1027.76

Średnia dobową wartość
1029.71

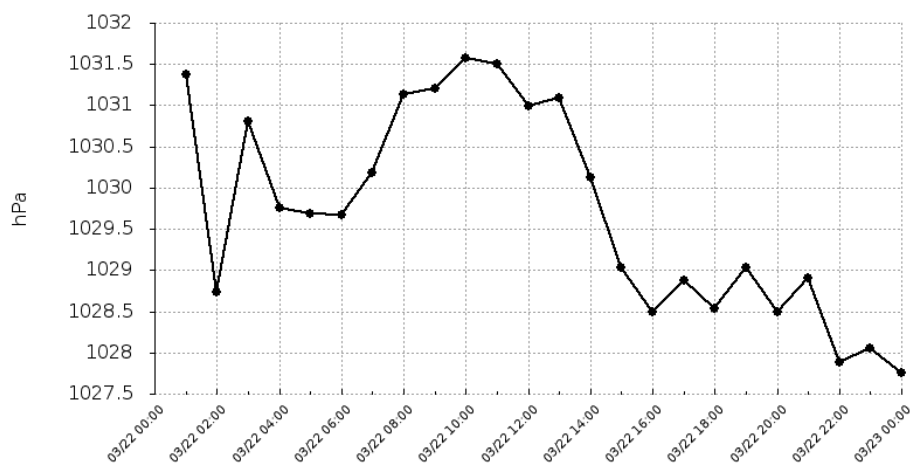

Raport wygenerowano: 2019-03-26 13:42

Urządzenie:

## Bobrowice

Pyły zawieszone o średnicy mniejszej 2.5 mikrometrów (PM2.5)

Data	Wartość
2019-03-22 01:00	25.51
2019-03-22 02:00	26.7
2019-03-22 03:00	28.44
2019-03-22 04:00	30.99
2019-03-22 05:00	31.8
2019-03-22 06:00	40.15
2019-03-22 07:00	37.52
2019-03-22 08:00	56.31
2019-03-22 09:00	48.53
2019-03-22 10:00	39.35
2019-03-22 11:00	34.26
2019-03-22 12:00	26.48
2019-03-22 13:00	24.06
2019-03-22 14:00	27.43
2019-03-22 15:00	24.36
2019-03-22 16:00	19.48
2019-03-22 17:00	22.85
2019-03-22 18:00	50.11
2019-03-22 19:00	47.71
2019-03-22 20:00	72.17
2019-03-22 21:00	49.32
2019-03-22 22:00	47.36
2019-03-22 23:00	64.17
2019-03-23 00:00	81.28

Średnia dobową wartość  
39.85

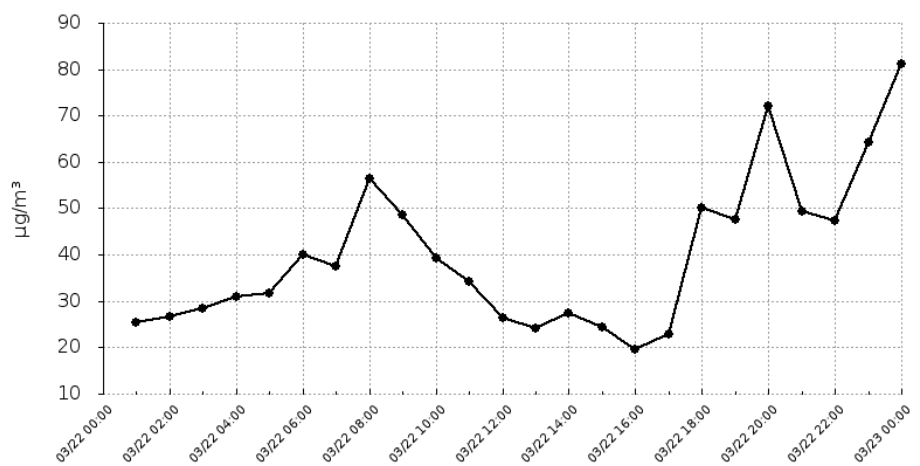

Raport wygenerowano: 2019-03-26 13:42



Urządzenie:

## Bobrowice

Pyły zawieszane o średnicy mniejszej niż 10 mikrometrów (PM10)

Data	Wartość
2019-03-22 01:00	42.52
2019-03-22 02:00	44.5
2019-03-22 03:00	47.39
2019-03-22 04:00	51.65
2019-03-22 05:00	53
2019-03-22 06:00	66.91
2019-03-22 07:00	62.54
2019-03-22 08:00	93.85
2019-03-22 09:00	80.88
2019-03-22 10:00	65.59
2019-03-22 11:00	57.1
2019-03-22 12:00	44.14
2019-03-22 13:00	40.1
2019-03-22 14:00	45.71
2019-03-22 15:00	40.6
2019-03-22 16:00	32.48
2019-03-22 17:00	38.09
2019-03-22 18:00	83.51
2019-03-22 19:00	79.52
2019-03-22 20:00	120.28
2019-03-22 21:00	82.2
2019-03-22 22:00	78.93
2019-03-22 23:00	106.95
2019-03-23 00:00	135.47

Średnia dobową wartość  
66.41

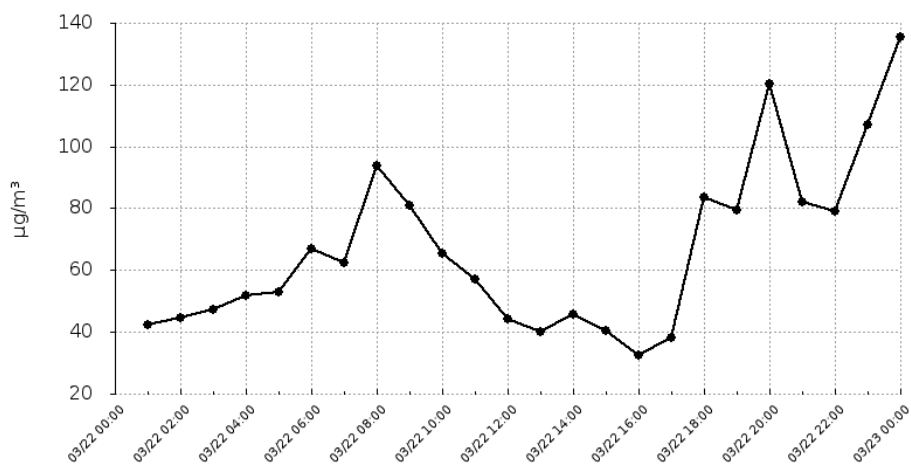

Raport wygenerowano: 2019-03-26 13:42

Urządzenie:

## Bobrowice

Temperatura (C)

Data	Wartość
2019-03-23 01:00	10.02
2019-03-23 02:00	8.95
2019-03-23 03:00	8.27
2019-03-23 04:00	7.59
2019-03-23 05:00	7.25
2019-03-23 06:00	6.87
2019-03-23 07:00	7.05
2019-03-23 08:00	8.7
2019-03-23 09:00	12.16
2019-03-23 10:00	15.51
2019-03-23 11:00	18.74
2019-03-23 12:00	20.83
2019-03-23 13:00	21.92
2019-03-23 14:00	22.4
2019-03-23 15:00	22.59
2019-03-23 16:00	21.66
2019-03-23 17:00	20.28
2019-03-23 18:00	17.12
2019-03-23 19:00	14.19
2019-03-23 20:00	13.2
2019-03-23 21:00	12.94
2019-03-23 22:00	12.36
2019-03-23 23:00	12.8
2019-03-24 00:00	11.74

Średnia dobową wartość
13.96

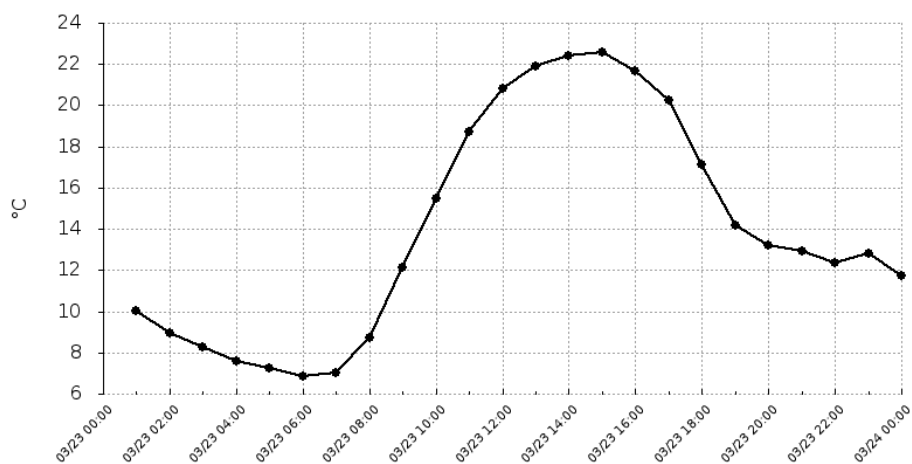

Raport wygenerowano: 2019-03-26 13:42

Urządzenie:

## Bobrowice

Wilgotność (%)

Data	Wartość
2019-03-23 01:00	79.39
2019-03-23 02:00	79.79
2019-03-23 03:00	81.74
2019-03-23 04:00	80.82
2019-03-23 05:00	80.41
2019-03-23 06:00	82.97
2019-03-23 07:00	84.07
2019-03-23 08:00	82.69
2019-03-23 09:00	84.07
2019-03-23 10:00	72.77
2019-03-23 11:00	61.56
2019-03-23 12:00	53.43
2019-03-23 13:00	48.49
2019-03-23 14:00	45.4
2019-03-23 15:00	41.93
2019-03-23 16:00	42.83
2019-03-23 17:00	50.44
2019-03-23 18:00	67.09
2019-03-23 19:00	74.28
2019-03-23 20:00	75.78
2019-03-23 21:00	75.58
2019-03-23 22:00	75.91
2019-03-23 23:00	74.94
2019-03-24 00:00	79.23

Średnia dobową wartość
69.82

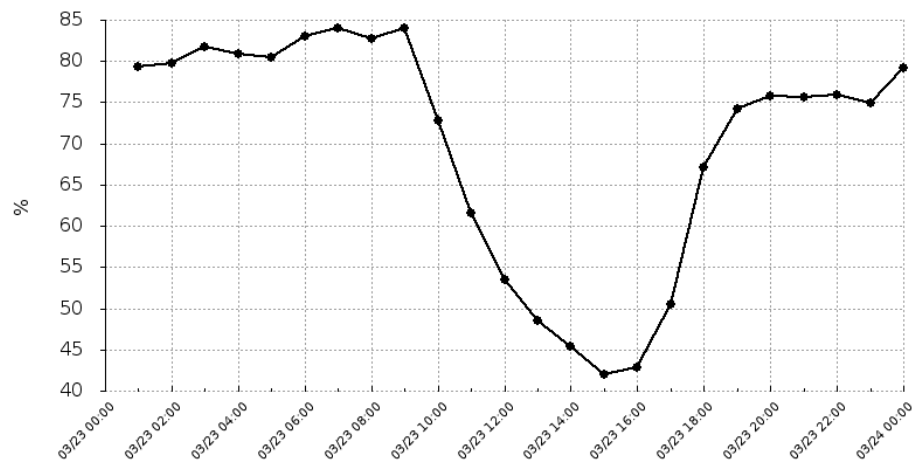

Raport wygenerowano: 2019-03-26 13:42

Urządzenie:

## Bobrowice

Ciśnienie (hPa)

Data	Wartość
2019-03-23 01:00	1025.65
2019-03-23 02:00	1025.82
2019-03-23 03:00	1024.55
2019-03-23 04:00	1024.37
2019-03-23 05:00	1025.07
2019-03-23 06:00	1024.63
2019-03-23 07:00	1023.71
2019-03-23 08:00	1023.91
2019-03-23 09:00	1023.13
2019-03-23 10:00	1023.23
2019-03-23 11:00	1021.41
2019-03-23 12:00	1022.81
2019-03-23 13:00	1020.61
2019-03-23 14:00	1020.42
2019-03-23 15:00	1020.41
2019-03-23 16:00	1020.31
2019-03-23 17:00	1020.57
2019-03-23 18:00	1021.36
2019-03-23 19:00	1024.6
2019-03-23 20:00	1023.48
2019-03-23 21:00	1024.95
2019-03-23 22:00	1024.67
2019-03-23 23:00	1025.5
2019-03-24 00:00	1026.03

Średnia dobową wartość
1023.38

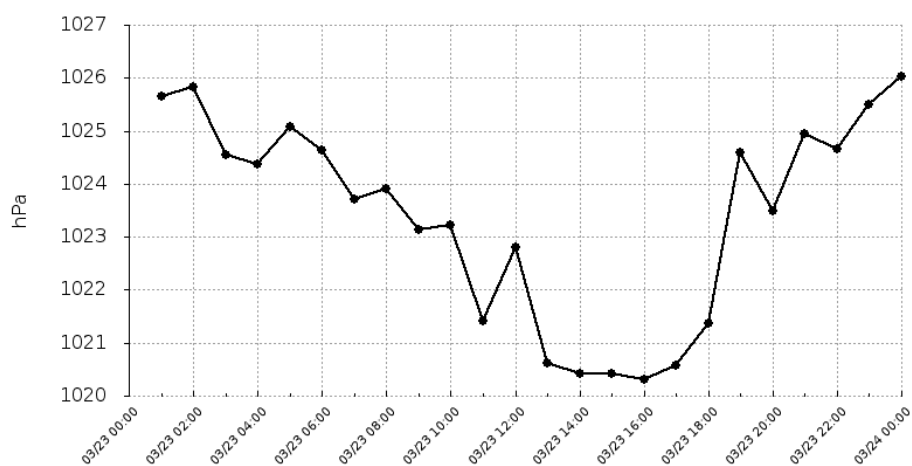

Raport wygenerowano: 2019-03-26 13:42

Urządzenie:

## Bobrowice

Pyły zawieszone o średnicy mniejszej 2.5 mikrometrów (PM2.5)

Data	Wartość
2019-03-23 01:00	57.11
2019-03-23 02:00	48.65
2019-03-23 03:00	34.31
2019-03-23 04:00	33.61
2019-03-23 05:00	32.72
2019-03-23 06:00	30.38
2019-03-23 07:00	34.98
2019-03-23 08:00	42.26
2019-03-23 09:00	38.52
2019-03-23 10:00	33.74
2019-03-23 11:00	26.59
2019-03-23 12:00	19.72
2019-03-23 13:00	16.84
2019-03-23 14:00	12.57
2019-03-23 15:00	12.65
2019-03-23 16:00	11.73
2019-03-23 17:00	22.87
2019-03-23 18:00	45.96
2019-03-23 19:00	57.8
2019-03-23 20:00	73.64
2019-03-23 21:00	117.21
2019-03-23 22:00	74.6
2019-03-23 23:00	44.93
2019-03-24 00:00	39.65

Średnia dobową wartość  
40.13

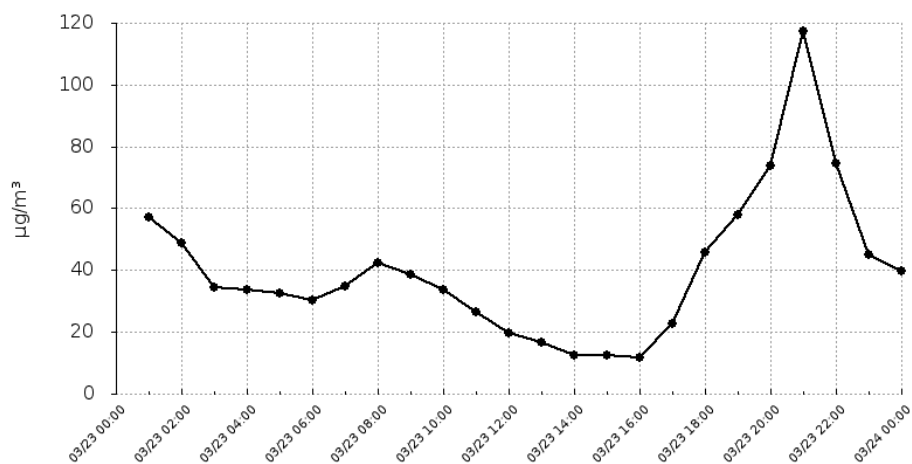

Raport wygenerowano: 2019-03-26 13:42

Urządzenie:

## Bobrowice

Pyły zawieszone o średnicy mniejszej niż 10 mikrometrów (PM10)

Data	Wartość
2019-03-23 01:00	95.18
2019-03-23 02:00	81.08
2019-03-23 03:00	57.18
2019-03-23 04:00	56.02
2019-03-23 05:00	54.53
2019-03-23 06:00	50.64
2019-03-23 07:00	58.31
2019-03-23 08:00	70.43
2019-03-23 09:00	64.2
2019-03-23 10:00	56.24
2019-03-23 11:00	44.31
2019-03-23 12:00	32.86
2019-03-23 13:00	28.06
2019-03-23 14:00	20.96
2019-03-23 15:00	21.08
2019-03-23 16:00	19.55
2019-03-23 17:00	38.11
2019-03-23 18:00	76.61
2019-03-23 19:00	96.33
2019-03-23 20:00	122.73
2019-03-23 21:00	195.36
2019-03-23 22:00	124.33
2019-03-23 23:00	74.89
2019-03-24 00:00	66.09

Średnia dobową wartość  
66.88

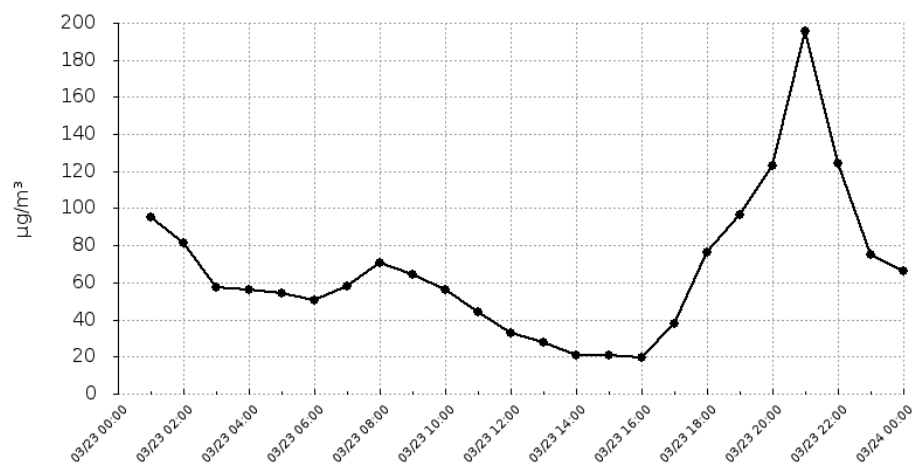

Raport wygenerowano: 2019-03-26 13:42

Urządzenie:

## Bobrowice

Temperatura (C)

Data	Wartość
2019-03-24 01:00	11.74
2019-03-24 02:00	11.39
2019-03-24 03:00	10.21
2019-03-24 04:00	9.16
2019-03-24 05:00	8.03
2019-03-24 06:00	6.85
2019-03-24 07:00	6.69
2019-03-24 08:00	8.18
2019-03-24 09:00	10.12
2019-03-24 10:00	12.46
2019-03-24 11:00	14.33
2019-03-24 12:00	14.74
2019-03-24 13:00	14.72
2019-03-24 14:00	15.16
2019-03-24 15:00	16.34
2019-03-24 16:00	16.89
2019-03-24 17:00	15.37
2019-03-24 18:00	14.76
2019-03-24 19:00	14.33
2019-03-24 20:00	13.31
2019-03-24 21:00	11.94
2019-03-24 22:00	10.34
2019-03-24 23:00	9.25
2019-03-25 00:00	8.06

Średnia dobową wartość
11.85

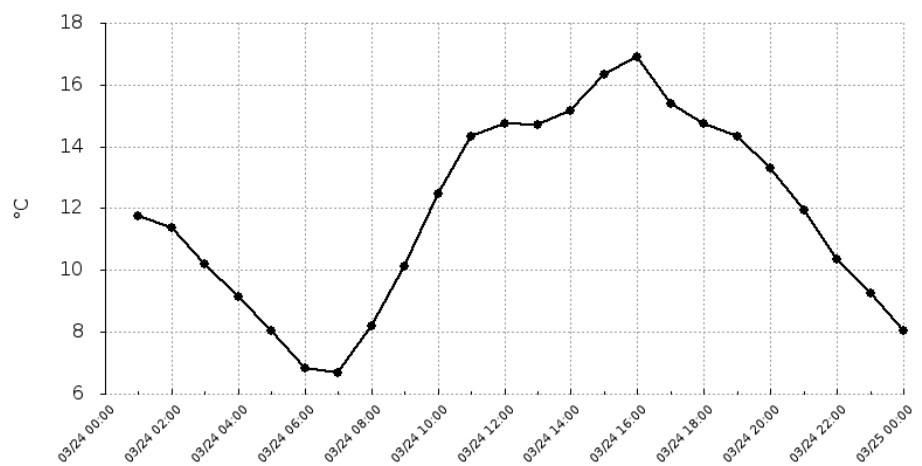

Raport wygenerowano: 2019-03-26 13:42

Urządzenie:

## Bobrowice

Wilgotność (%)

Data	Wartość
2019-03-24 01:00	78.55
2019-03-24 02:00	77.75
2019-03-24 03:00	78.82
2019-03-24 04:00	79.38
2019-03-24 05:00	78.37
2019-03-24 06:00	79.15
2019-03-24 07:00	78.36
2019-03-24 08:00	79.88
2019-03-24 09:00	77.54
2019-03-24 10:00	65.05
2019-03-24 11:00	51.66
2019-03-24 12:00	47.22
2019-03-24 13:00	45.93
2019-03-24 14:00	43.7
2019-03-24 15:00	39.22
2019-03-24 16:00	38.65
2019-03-24 17:00	42.06
2019-03-24 18:00	45.24
2019-03-24 19:00	49.99
2019-03-24 20:00	54.91
2019-03-24 21:00	59.89
2019-03-24 22:00	65.33
2019-03-24 23:00	66.98
2019-03-25 00:00	69.3

Średnia dobową wartość
62.21

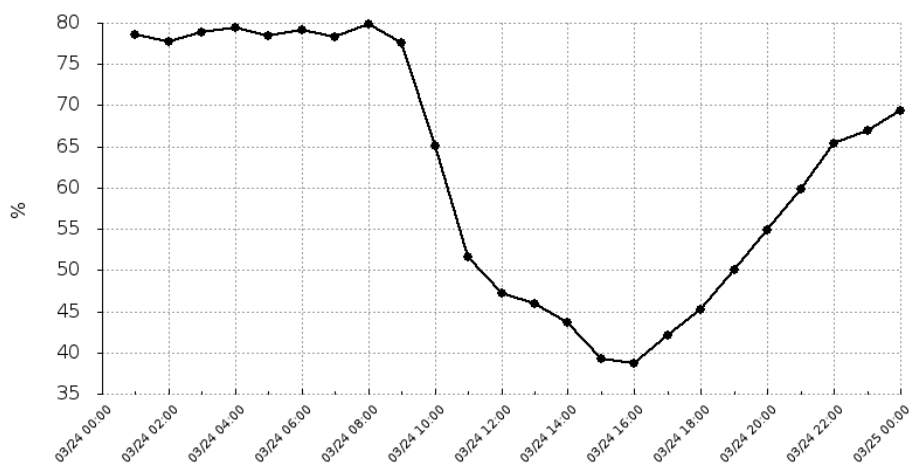

Raport wygenerowano: 2019-03-26 13:42



Urządzenie:

## Bobrowice

Ciśnienie (hPa)

Data	Wartość
2019-03-24 01:00	1026.16
2019-03-24 02:00	1026.05
2019-03-24 03:00	1025.54
2019-03-24 04:00	1025.48
2019-03-24 05:00	1025.38
2019-03-24 06:00	1025.58
2019-03-24 07:00	1025.71
2019-03-24 08:00	1024.94
2019-03-24 09:00	1025.22
2019-03-24 10:00	1024.46
2019-03-24 11:00	1024
2019-03-24 12:00	1022.41
2019-03-24 13:00	1020.83
2019-03-24 14:00	1020.58
2019-03-24 15:00	1018.28
2019-03-24 16:00	1017.36
2019-03-24 17:00	1017.1
2019-03-24 18:00	1017.9
2019-03-24 19:00	1017.14
2019-03-24 20:00	1016.31
2019-03-24 21:00	1016.37
2019-03-24 22:00	1016.48
2019-03-24 23:00	1014.48
2019-03-25 00:00	1015.23

Średnia dobowa wartość
1021.21

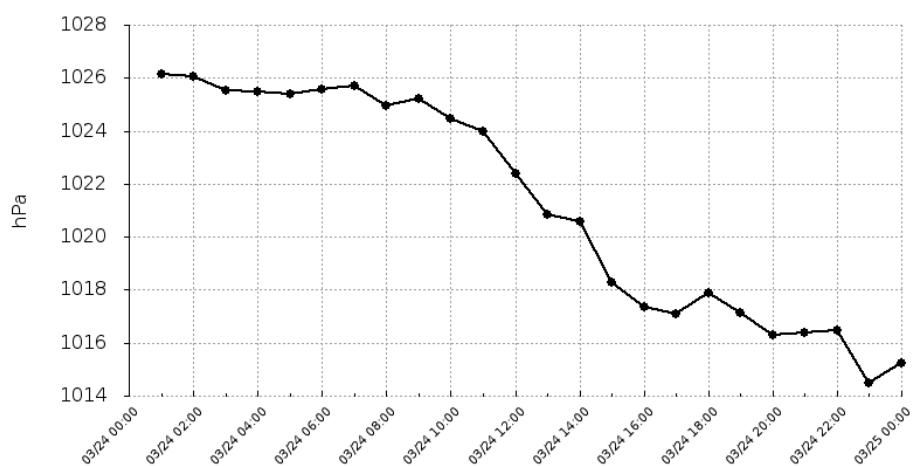

Raport wygenerowano: 2019-03-26 13:42

Urządzenie:

## Bobrowice

Pyły zawieszone o średnicy mniejszej 2.5 mikrometrów (PM2.5)

Data	Wartość
2019-03-24 01:00	35.92
2019-03-24 02:00	36.48
2019-03-24 03:00	35.09
2019-03-24 04:00	37.15
2019-03-24 05:00	20.68
2019-03-24 06:00	30.27
2019-03-24 07:00	67.46
2019-03-24 08:00	32.48
2019-03-24 09:00	19.74
2019-03-24 10:00	9.39
2019-03-24 11:00	4.53
2019-03-24 12:00	4.59
2019-03-24 13:00	15.79
2019-03-24 14:00	18.81
2019-03-24 15:00	14.8
2019-03-24 16:00	29.71
2019-03-24 17:00	41.72
2019-03-24 18:00	49.64
2019-03-24 19:00	72.17
2019-03-24 20:00	94.26
2019-03-24 21:00	48.38
2019-03-24 22:00	48.12
2019-03-24 23:00	64.16
2019-03-25 00:00	30.09

Średnia dobową wartość  
35.89

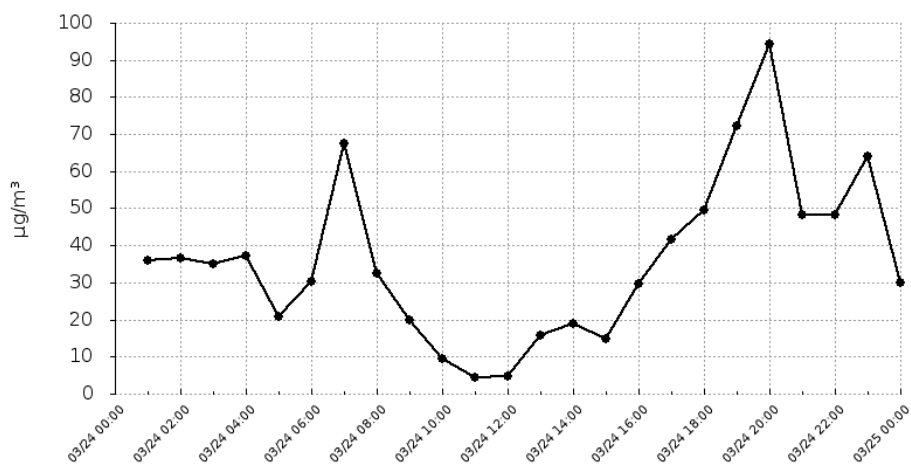

Raport wygenerowano: 2019-03-26 13:42

Urządzenie:

## Bobrowice

Pyły zawieszone o średnicy mniejszej niż 10 mikrometrów (PM10)

Data	Wartość
2019-03-24 01:00	59.87
2019-03-24 02:00	60.8
2019-03-24 03:00	58.48
2019-03-24 04:00	61.92
2019-03-24 05:00	34.47
2019-03-24 06:00	50.46
2019-03-24 07:00	112.43
2019-03-24 08:00	54.14
2019-03-24 09:00	32.91
2019-03-24 10:00	15.66
2019-03-24 11:00	7.56
2019-03-24 12:00	7.64
2019-03-24 13:00	26.31
2019-03-24 14:00	31.34
2019-03-24 15:00	24.66
2019-03-24 16:00	49.51
2019-03-24 17:00	69.53
2019-03-24 18:00	82.73
2019-03-24 19:00	120.28
2019-03-24 20:00	157.1
2019-03-24 21:00	80.63
2019-03-24 22:00	80.2
2019-03-24 23:00	106.94
2019-03-25 00:00	50.16

Średnia dobową wartość  
59.82

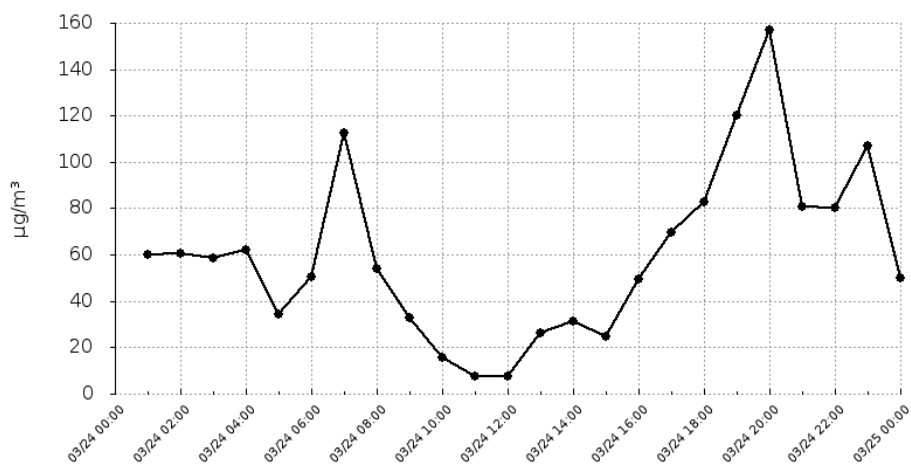

Raport wygenerowano: 2019-03-26 13:42